CARTE D'ARRIVEES NORMALISEES AUX INSTRUMENTS (STARs) -OACI-	Alt. Aérodrome : 21 m (69 ft) Alt. DTHR 28 : 19 m (62 ft) Altitude de Transition 4200 ft	TWR : 119.500 APP : 121.200	TANGER - Ibn Batouta (GMTT) LMD 2A - NRM 2A - MDV 2A LMD 5A - NRM 5A - MDV 5A	RWY 28

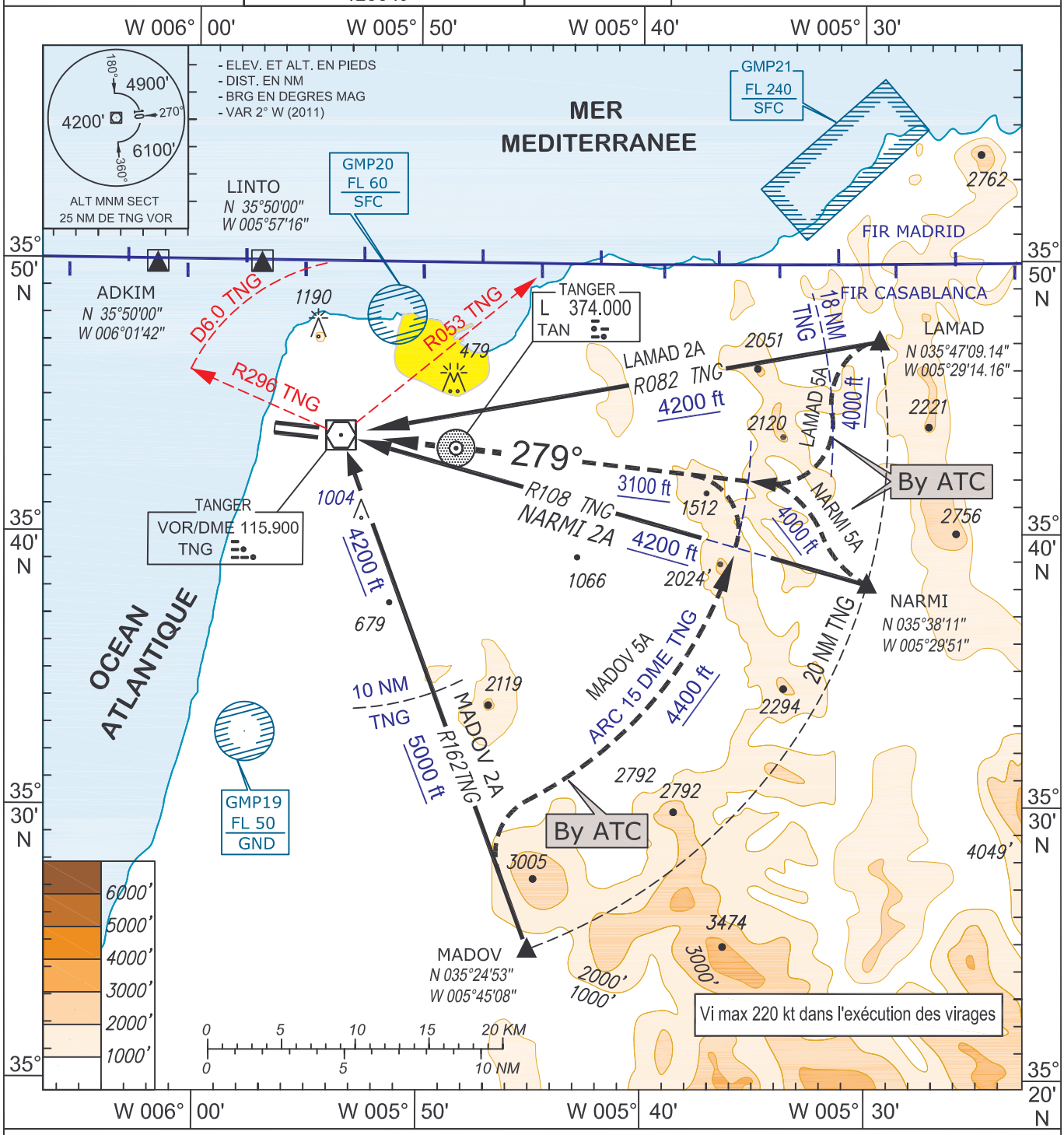

ARRIVEES RWY 28

STAR LAMAD 2A : STAR LMD 2A
Route de provenance. LAMAD et R 082 TNG jusqu'à verticale VOR/TNG.

STAR LAMAD 5A : STAR LMD 5A (By ATC)
Route de provenance. LAMAD et arc 18 NM/DME pour intercepter et suivre R 099 TNG jusqu'à verticale VOR/TNG.

STAR NARMI 2A : STAR NRM 2A
Route de provenance. NARMI et R108 TNG jusqu'à verticale VOR/TNG.

STAR NARMI 5A : STAR NRM 5A (By ATC)
Route de provenance. NARMI . Inercepter et suivre R099 TNG jusqu'à verticale VOR/TNG.

STAR MADOV 2A : STAR MDV 2A
Route de provenance. MADOV et R 162 TNG jusqu'à verticale VOR/TNG.

STAR MADOV 5A : STAR MDV 5A (By ATC)
Route de provenance. MADOV et R162 TNG jusqu'à 15 DME TNG et Arc de 15 DME TNG pour intercepter et suivre R099 TNG jusqu'à verticale VOR/TNG.

Modification : Nouvelle carte.